

Sages-femmes inscrites 2017 par département/région - Secteur 3 au 01/01/2017 (Cnosf 2017)

Région	Département	Inscrites	Actives	Dont Salariée	Dont Libérale	Dont Mixte	Dont Autre	Sans Activité	Densité (Nb de SF actives pour 100 000 femmes de 15 à 49 ans)	Densité SF libérale pour 100 000 naissances	Nb de Naissance par SF active
NORMANDIE	14 - CALVADOS	357	297	236	47	11	3	60	200,9	805,7	24,2
NORMANDIE	27 - EURE	117	98	65	25	7	1	19	76,7	461,8	70,7
NORMANDIE	50 - MANCHE	157	137	102	33	1	1	20	144,9	699,6	35,5
NORMANDIE	61 - ORNE	85	74	63	8	2	1	11	140,4	373,8	36,1
NORMANDIE	76 - SEINE-MARITIME	600	506	412	54	32	8	94	184,1	570,4	29,8
NORMANDIE		1316	1112	878	167	53	14	204	159,4	598,8	33,0
PAYS DE LA LOIRE	44 - LOIRE-ATLANTIQUE	593	511	331	124	54	2	82	165,7	1088,6	32,0
PAYS DE LA LOIRE	49 - MAINE-ET-LOIRE	354	304	214	69	20	1	50	174,0	944,7	31,0
PAYS DE LA LOIRE	53 - MAYENNE	93	79	59	16	4	0	14	130,4	598,6	42,3
PAYS DE LA LOIRE	72 - SARTHE	172	134	91	28	15	0	38	115,1	692,1	46,4
PAYS DE LA LOIRE	85 - VENDEE	221	191	118	46	23	4	30	147,2	1026,5	35,2
PAYS DE LA LOIRE		1433	1219	813	283	116	7	214	154,3	948,9	34,5
BRETAGNE	22 - COTES-D'ARMOR	184	156	108	32	13	3	28	141,6	802,7	12,0
BRETAGNE	29 - FINISTERE	356	295	203	66	19	7	61	164,3	967,0	28,4
BRETAGNE	35 - ILLE-ET-VILAINE	498	417	294	93	21	9	81	173,3	948,6	20,9
BRETAGNE	56 - MORBIHAN	274	241	178	51	11	1	33	167,4	872,3	17,9
BRETAGNE		1312	1109	783	242	64	20	203	164,5	912,8	30,2
SECTEUR 3		4061	3440	2474	692	233	41	621	159,1	823,6	32,6
France		27425	22721	15852	4406	2146	317	4704	155,8	822,2	35,1

Les Sages-Femmes "Libérales" sont celles ayant au moins une activité libérale (titulaire et/ou remplaçante) et aucune activité salariée.

Les Sages-Femmes "Mixte" sont celles qui cumulent au moins une activité libérale (titulaire et/ou remplaçante) et au moins une activité salariée.

Le mode d'exercice "Autre" : activité de remplaçante/intérimaire, bénévole, infirmière, exercice à l'étranger et divers autre.

Les Sages-Femmes "Sans Activité" sont celles qui n'ont pas d'activité connue au CNOSF subie ou voulue ou sont à la retraite.

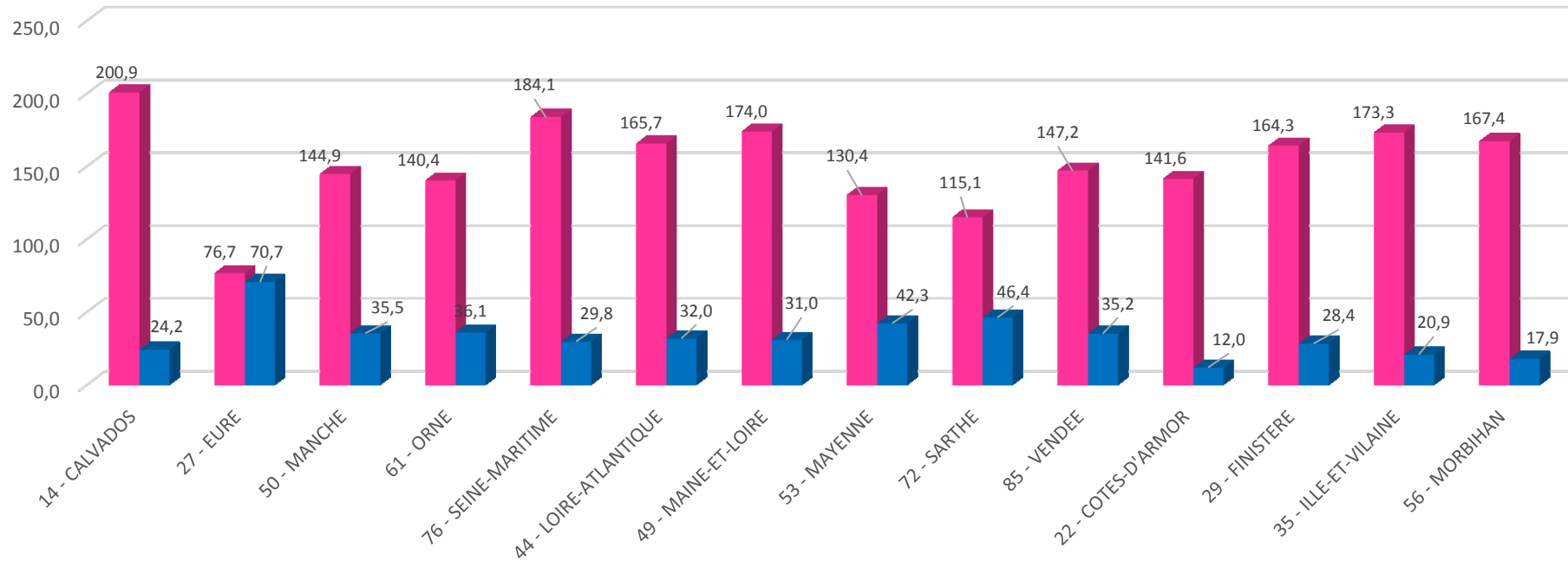

■ Densité (Nb de SF actives pour 100 000 femmes de 15 à 49 ans)